

AGGLOMERATO DI MONZA (SAN ROCCO) - AG01514901

INQUADRAMENTO CARTOGRAFICO

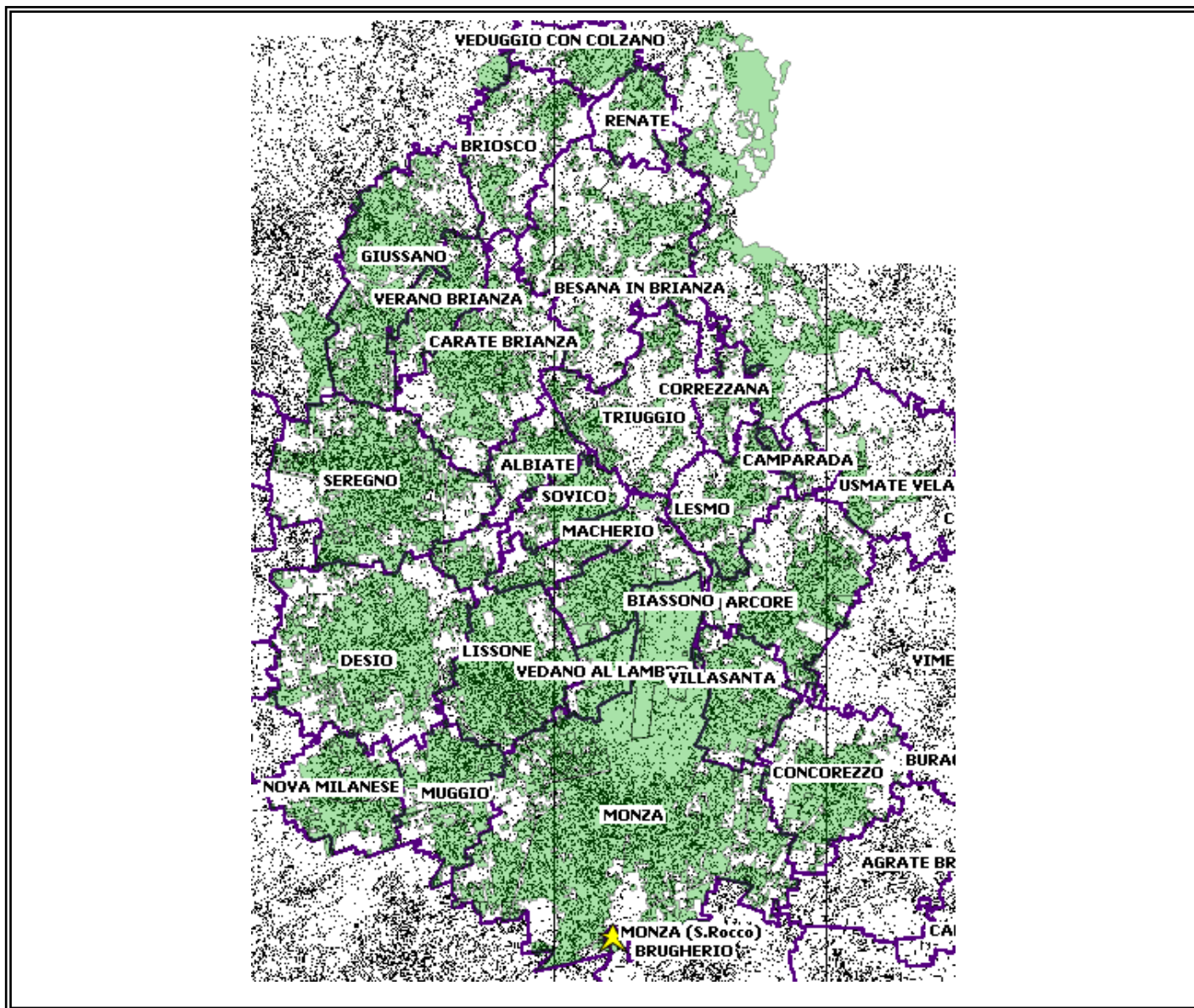

PARAMETRI CARATTERISTICI DELL'AGGLOMERATO

Carico generato dall'agglomerato:	631.582	AE	
di cui: domiciliati residenti	505.551	AE	Fonte dati ISTAT
Industriali	56.816	AE	Controlli Gestore scarico: volumi e COD
Assimilabili commerciali/artigianali	30.755	AE	Consumi tariffati – A.E. lavoratori dentro l'agglomerato
Assimilabili di salimentabili e non	10.794	AE	Consumi tariffati – A. E. studenti presenti
Uso cantiere	1.014	AE	Consumi tariffati
Interambito Lecco	21.232	AE	Da altro piano d'ambito
Interambito Como	5.420	AE	Da altro piano d'ambito

Il censimento delle reti dell'agglomerato esiste non esiste è in corso è stato programmato

Scheda tipo per la descrizione dell'agglomerato

Percentuale del carico generato convogliato mediante rete fognaria convenzionale	100,00 %
di cui: - carico depurato con uno o più impianti di trattamento convenzionali	100,00 %
- carico non trattato e scaricato in ambiente	0,00 %
Percentuale del carico generato convogliato tramite sistemi individuali o altri sistemi adeguati	0,00 %
Percentuale di carico non convogliato né trattato in alcun modo	0,00 %

IMPIANTI DI DEPURAZIONE A SERVIZIO DELL'AGGLOMERATO

ID Sire	Nome Sire	Potenzialità di progetto (AE)	Carico trattato (AE)	Non conformità rilevate	Prescrizioni in autorizzazione
DP01514901	Monza (San Rocco)	600.000	631.582	Non Conforme rispetto ai limiti prescritti in autorizzazione per i parametri BOD5, COD SST P tot e/o N tot*	X

*Fonte: Giudizi di Conformità 2023 Arpa Lombardia – Carico medio annuo

TERMINALI FOGNARI NON TRATTATI DELL'AGGLOMERATO

ID Sire	Nome Sire	Carico intercettato (AE)	Carico intercettato (%)
FG...			

SISTEMI INDIVIDUALI O ALTRI SISTEMI ADEGUATI

Motivazione della presenza _____

Percentuale di carico convogliato verso un sistema di trattamento locale	0,00 %
di cui : - carico sottoposto a trattamento primario	___,___ %
- carico sottoposto a trattamento secondario o più spinto	___,___ %
Percentuale di carico trasportato su gomma verso un impianto convenzionale	0,00 %

FABBISOGNO INFRASTRUTTURALE INDIVIDUATO

(breve descrizione per punti)

- Il Carico generato all'interno dell'agglomerato risulta già collettato al 100%, pertanto non sono previsti ulteriori interventi di estensione fognaria in zone non servite. ~~Si rimanda alla programmazione puntuale indicata nel programma degli interventi allegato alla predisposizione della proposta tariffaria e successivi aggiornamenti.~~
- Interventi di miglioramento al Depuratore di Monza - San Rocco.

Si rimanda alla programmazione puntuale indicata nel programma degli interventi allegato alla predisposizione della proposta tariffaria e successivi aggiornamenti.

INTERVENTI PREVISTI PER COLMARE IL FABBISOGNO INFRASTRUTTURALE INDIVIDUATO

(si rimanda agli interventi dettagliati nel capitolo del programma degli interventi nel Piano d'Ambito)