

AGGLOMERATO DI SEVESO NORD - AG01523101

INQUADRAMENTO CARTOGRAFICO

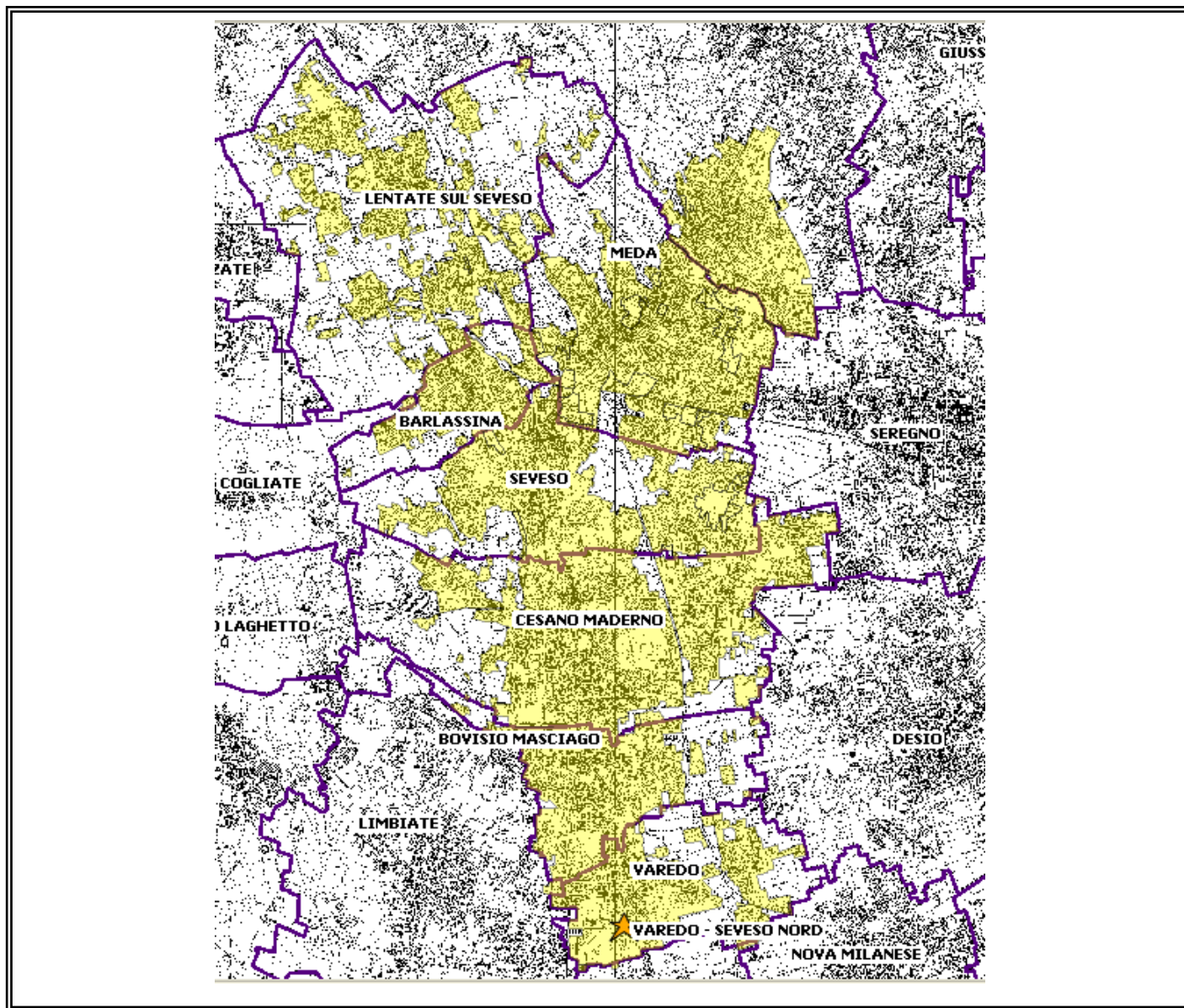

PARAMETRI CARATTERISTICI DELL'AGGLOMERATO

| | | | |
|--------------------------------------|---------|----|--|
| Carico generato dall'agglomerato: | 166.939 | AE | |
| di cui: domiciliati residenti | 140.544 | AE | Fonte dati ISTAT |
| Industriali | 2.303 | AE | Controlli Gestore scarico: volumi e COD |
| Assimilabili commerciali/artigianali | 10.398 | AE | Consumi tariffati – A.E. lavoratori dentro l'agglomerato |
| Assimilabili dialimentabili e non | 1.514 | AE | Consumi tariffati – A. E. studenti presenti |
| Uso cantiere | 212 | AE | Consumi tariffati |
| Interambito Como | 11.968 | AE | Da altro piano d'ambito |

Il censimento delle reti dell'agglomerato esiste non esiste è in corso è stato programmato

Percentuale del carico generato convogliato mediante rete fognaria convenzionale 100,00 %

| | | |
|--|------|---|
| di cui: - carico depurato con uno o più impianti di trattamento convenzionali | 0,00 | % |
| - carico non trattato e scaricato in ambiente | 0,00 | % |
| Percentuale del carico generato convogliato tramite sistemi individuali o altri sistemi adeguati | 0,00 | % |
| Percentuale di carico non convogliato né trattato in alcun modo | 0,00 | % |

IMPIANTI DI DEPURAZIONE A SERVIZIO DELL'AGGLOMERATO*

| ID Sire | Nome Sire | Potenzialità di progetto (AE) | Carico trattato (AE) | Non conformità rilevate | Prescrizioni in autorizzazione |
|---------|-----------|-------------------------------|----------------------|-------------------------|--------------------------------|
| X | X | X | X | X | X |

*A seguito della dismissione dell'impianto di Varedo, il carico generato e collettato nell'Agglomerato di Seveso Nord viene trattato all'impianto di depurazione di Pero, situato in territorio di ATO CMM

TERMINALI FOGNARI NON TRATTATI DELL'AGGLOMERATO

| ID Sire | Nome Sire | Carico intercettato (AE) | Carico intercettato (%) |
|---------|-----------|--------------------------|-------------------------|
| | | | |

SISTEMI INDIVIDUALI O ALTRI SISTEMI ADEGUATI

Motivazione della presenza _____

| | | |
|--|---------|---|
| Percentuale di carico convogliato verso un sistema di trattamento locale | 0,00 | % |
| di cui : - carico sottoposto a trattamento primario | ___,___ | % |
| - carico sottoposto a trattamento secondario o più spinto | ___,___ | % |
| Percentuale di carico trasportato su gomma verso un impianto convenzionale | 0,00 | % |

FABBISOGNO INFRASTRUTTURALE INDIVIDUATO

(breve descrizione per punti)

Il Carico generato all'interno dell'agglomerato risulta già collettato al 100%, pertanto non sono previsti ulteriori interventi di estensione fognaria in zone non servite. Si rimanda alla programmazione puntuale indicata nel programma degli interventi allegato alla predisposizione della proposta tariffaria e successivi aggiornamenti.

INTERVENTI PREVISTI PER COLMARE IL FABBISOGNO INFRASTRUTTURALE INDIVIDUATO

(Si rimanda agli interventi dettagliati nel capitolo del programma degli interventi nel Piano d'Ambito)